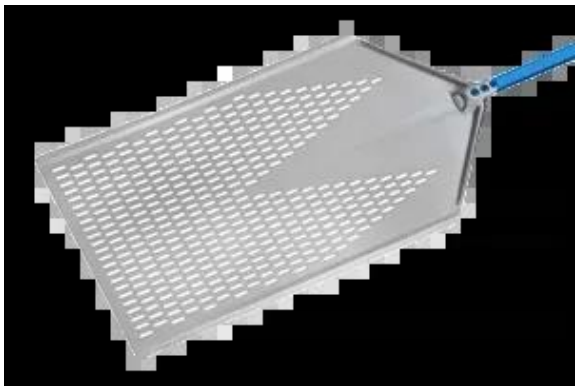

# AMP-3080F/60 Łopata do pizzy perforowana GI Metal 00032433

Producent: GI Metal

Nr referencyjny: 00032433

## Cechy produktu

| |
|---|
| Wymiary (mm): 300x1420 |
| Waga (kg): 1.21 |

- łopata (głowica) anodowana o kształcie prostokąta 300 x 800 mm
- owalny, anodowany uchwyt
- połączenie głowicy i uchwytu trzema dużymi nitami
- perforacja zmniejsza ilość mąki, zapobiegając jej przyklejaniu się do spodu pizzy