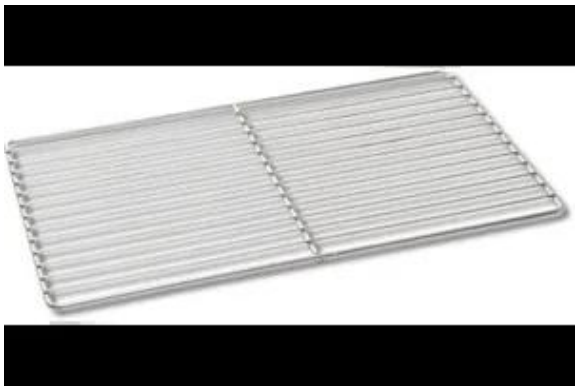

R - 2/3 Ruszt płaski GN 2/3 Red Fox 00001815

Producent: Red Fox

Nr referencyjny: 00001815

Cechy produktu

Wymiary (mm): 352x325x5

- możliwość stosowania w temperaturach od -40°C do 300°C
- sztywny ruszt wykonany ze stali nierdzewnej o śr. 6 mm
- idealne do używania w piecach konwekcyjno-parowych
- polecamy do grillowania